

Venerdì 24 maggio
10.00 - 12.00
14.30 - 16.30

La trota di fiume e le zone golenali

7

Regione
Sopraceneri

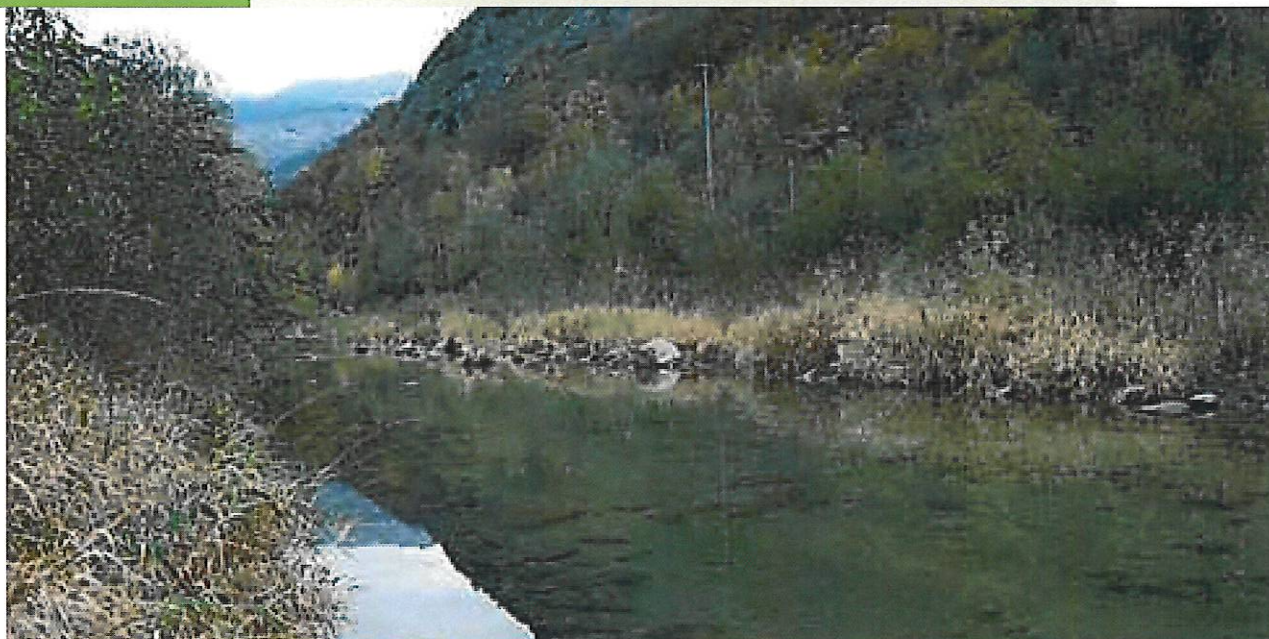

Informazioni pratiche

Accessibile in sedia a rotelle No

Accessibile in passeggino No

Passo sicuro Non necessario

Destinatari Bambini e adulti

Punto di incontro

Ufficio Postale Lavorgo davanti
alla stazione FFS.

Questo evento è accessibile
con i mezzi pubblici

Prossima fermata: Stazione FFS Lavorgo

Contatto

Daniele Zanzi

P.zza S. Franscini 1 - 6760 Faido

077 481 50 17

turismo@faido.ch

www.faido.ch

Visita al centro di acquicoltura di Lavorgo per conoscere la Trota di ruscello e la sua riproduzione. Escursione a piedi lungo un tratto del fiume Ticino all'interno dell'area golenale d'importanza nazionale oggetto 358 Chiggiogna-Lavorgo per conoscere l'ambiente naturale della trota.

Questo evento è parte integrante del polo "Leventina, biodiversità sulla via delle genti" che riunisce le attività proposte da Comune e Patriziato di Faido, GLOBE Svizzera, Dipartimento del Territorio, Museo cantonale di storia naturale e SILVIVA.

Organizzatore

COMUNE di FAIDO

