PCAI - PIANO CANTONALE DI APPROVVIGIONAMENTO IDRICO

Dipartimento delle Finanze e dell'Economia

COMPRENSORIO MEDIA E BASSA LEVENTINA

Sezione delle bonifiche e del catasto
Viale S. Franscini 17
6500 BELLINZONA

RAPPORTO DEFINITIVO

Ufficio per l'approvv. idrico e la sistemazione fondiaria
Tel. 091 814 24 67
Fax 091 814 44 16

Piano n.: 1206 / 001

Scala: 1 : 15'000

Data: Ottobre 2006

Modifiche:

Operatori:
Studio d'ingegneria Lucchini-Cerini-Marotta SA, Ethel Fiaño
Tel. 091 985 10 03
Fax. 091 985 15 36

Planimetria opere PCAI Scenario 2050

Progettista:	Disegnato:	Controllo:
ST	SM	RD

Dimensione: 200 x 78 cm

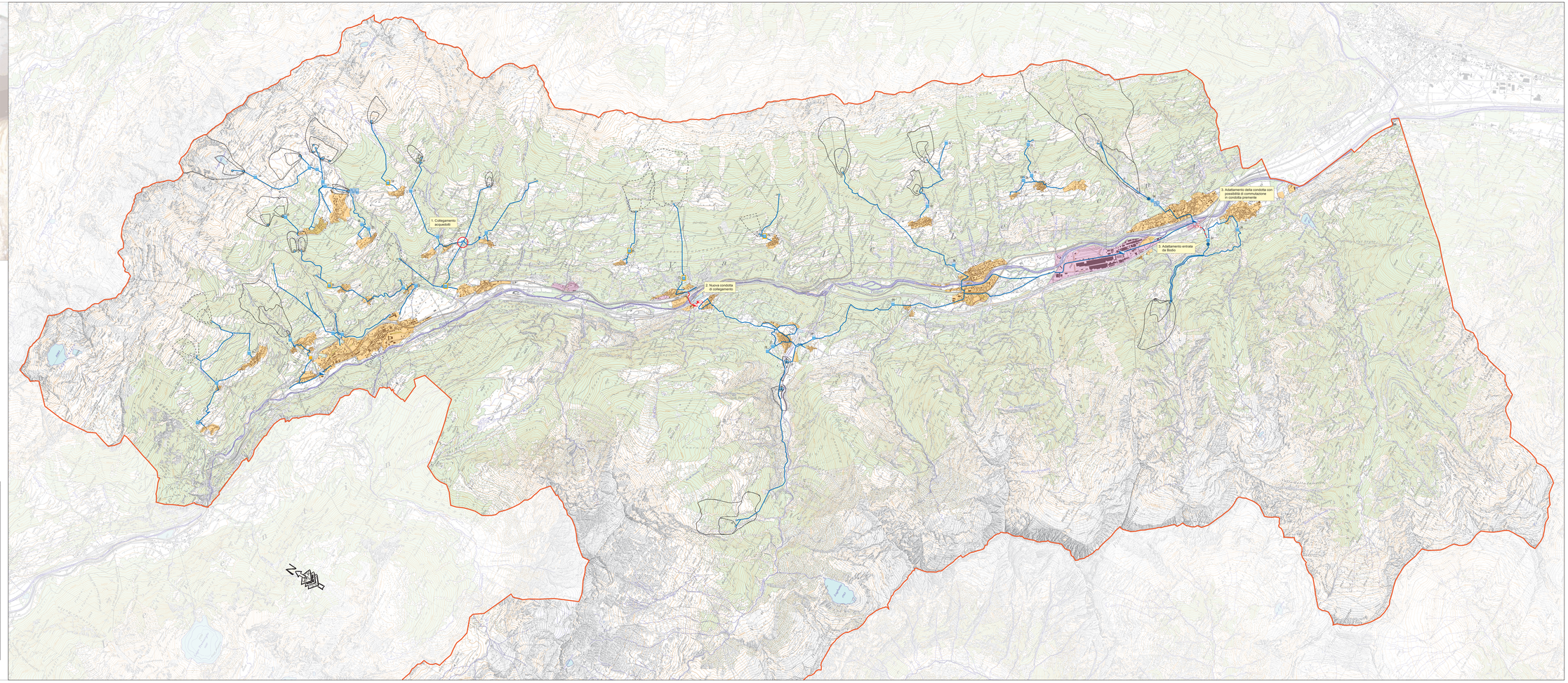

Legenda

- Comprensorio PCAI
- Confini comunali
- Zone edificabili
- Zone industriali
- Sorgenti
- Zone di protezione secondo la LPAc
- Zone di protezione provvisorie
- Zone di protezione provvisorie e da verificare

Opere esistenti

- Condotte acqua potabile
- Stazione di pompaggio
- Pozzo di captazione
- Serbatoio
- Micro centrale elettrica
- Impianto di trattamento UV
- Riduttore di pressione
- Contatore

Opere d'interesse regionale

- Condotte acqua potabile
- Stazione di pompaggio
- Riduttore di pressione
- Contatore
- Valvola motorizzata

Opere d'interesse generale di singoli comuni

- Serbatoio
- Ampliamento serbatoio

Denominazione sorgenti e serbatoi

Comune	Sorgenti		Serbatoi
	No. Nome	No. catasto TI	No. Nome
Osco	1 Vigera	315.4	1 Torclasc/Boscacci
	2 Piano	315.1	2 Vigera
			3 Chiesgo
Marrengo	3 Motto Duveirna 1-2	314.4/8	4 Motto Duveirna
Faido	4 Sciaro	314.33	5 Lodrino
	5 Sigueli	314.32	6 Formigario
	6 Trentanelli 1-2	314.30/31	7 Campi
	7 Formigario	306.9	8 Quadra
	8 Quadra 1-2	306.6/15	
Calonico	9 Stalo	306.5/6	9 Piancio
	10 Rutreti	306.13	
Campello	11 Pro da Lei	306.1/10	10 Cerre-Pro da Lei
	12 Stabbio	307.6	11 Stabbio Superiore
	13 Motti Superiore	307.21/21/22	12 Motti Superiore
	14 Costa Inferiore	307.23/24/25	13 Motti da la Capela
	15 Prodor	306.2/12	14 Motti da la Capela
	16 Tiuc d'Int	307.1	15 Prodor
			16 Prato
Faido	17 Costa di Vignone	320.9	17 Pertusio
fraz. Rossura	18 Barbion	320.4/5	18 Piascia
	19 Addesio	320.8	19 Molare
			20 Pertusio nc
Faido	20 Tridoc	307.27	21 Faraj
fraz. Chiggiogna	21 Casen	320.6	22 Scalella
	22 Grioggio	302.4	23 Monzucco
Faido	23 Pitt	305.8	24 Pianezzo
fraz. Calonico			
Anzonico	24 Ri di Laum	302.2	25 Rongia
	25 Rongia 2-4	302.26/25/28/27	
Chironico	26 Motti Maggio	301.21/22	26 Serbatoio superiore
	27 Motti (sorgiva di captazione)	310.01	27 Serbatoio inferiore
Giornico	28 Pignarelli (pozzo di captazione)	310.04	28 Basegione
	29 Singiasco	308.1	29 San Pellegrino
			30 Grandonagh
Cavagnago	30 Curtiles	308.3	31 Cavagnago
	31 Aidan	308.2	32 Pascorasc
Sobrio	32 Onighetti 1-3	321.7/20	33 Onighetti
	33 Muradura	321.8	34 Muradura nord
			35 Muradura sud
Iiodio	34 Motro di Sobrio 1-6	321.12/3/6/9/10	36 Motti
	35 Piot Fontanedo	304.1	
	36 Sovriano	304.11	
Personico	37 Pont da Piccii	316.2	37 Ie di Vai
			38 Margherasca

Dati della carta PK25 : © 1995 Ufficio federale di topografia